

**APPENDICE**

**L'ALBERO DELLA VITA:  
LE TUE RADICI.**

# CARELLI + DENTI



Emilio Carelli +  
Maddalena Bressanelli

Pasquale Denti  
+ Angela Poli



GIOVANNI  
CARELLI

Tuo nonno Piero



AGNESE  
DENTI



# LUCINI PAIONI + PACCHIONI



Imerio Lucini Paioni  
+ Maria Piloni

Giovanni Pacchioni  
+ Antonia Fortini



CELESTE

Tua nonna Raffaella



GIUSEPPINA  
(PINA)



PIERO  
CARELLI

# CARELLI + LUCINI PAIONI



RAFFAELLA  
LUCINI PAIONI

Tuo papà



# LEVA + ALGISI



Enrico Leva +  
Angela Facchi



Serafino Algisi +  
Celesta Goldoni



GIUSEPPE  
LEVA

Tuo nonno Fiorenzo



INES ALGISI

# FERRARI + SAVOIA



Giuseppe Ferrari +  
Alessandrina Viviani



Battista Savoia +  
Maria Bombelli

Tua nonna Nadia



FRANCESCO  
FERRARI



NOEMI  
SAVOIA

# LEVA + FERRARI

Tua mamma



FIRENZO LEVA



NADIA FERRARI



# CARELLI + LEVA



MATTEO CARELLI



ANNA LEVA

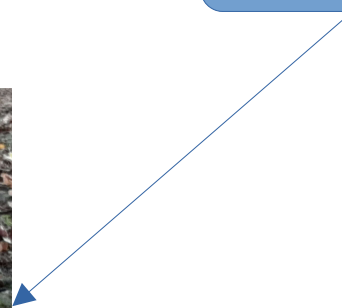
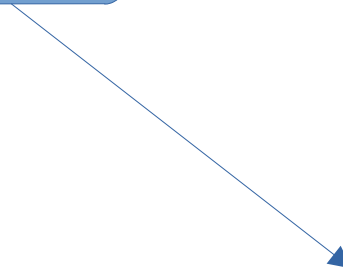

**L'ALBERO DELLA VITA:  
LE RADICI COMUNI.**

Ciò che hai visto, Elisa,  
sono le tue radici dirette.

Ci sono, però, altre radici  
intrecciate alle tue che è  
bene che tu conosca.

Ti spiego.

Mio papà e mia mamma  
hanno trasmesso la vita non  
solo a me, ma anche alle  
mie sorelle e a mio fratello.

Le mie sorelle (le zie di tuo  
papà), a loro volta, hanno  
trasmesso la vita ai loro figli  
e i loro figli ai loro figli.

E questo vale anche per la  
nonna Raffaella.



Ecco la mia famiglia (mio papà, quando è stata scattata la foto, era già morto da decenni).

Mia sorella Maddalena ha sposato Reginaldo Tessadori e dal loro amore è nato Maurizio.

Maurizio, a sua volta, sposando Graziella, ha avuto due figli: Andrea e Luca.



Mia sorella Pasqualina ha sposato Natale Capelli.  
Due le figlie:  
Loredana  
e Rosangela.

Loredana, a sua volta, sposando Emilio Locatelli, ha avuto tre figli:  
Ilenia,  
Alessandro  
e Andrea.

A sua volta Ilenia ha avuto due figli:  
Marco  
e Giulia.

Rosangela, l'altra figlia di mia sorella, sposando Paolo, ha avuto il figlio Matteo.

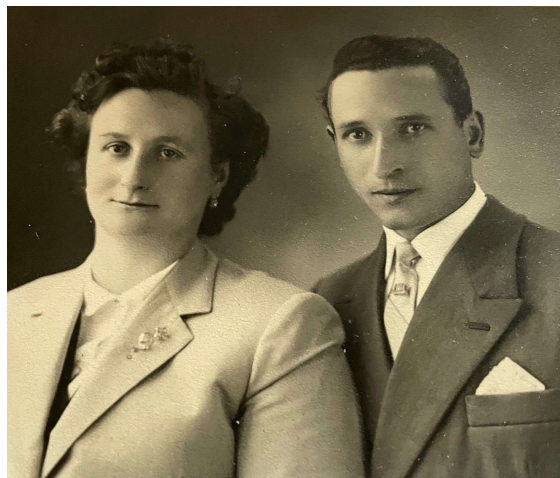

Mia sorella Pasqualina e il marito Natale Capelli



Loredana, il marito Emilio e i tre figli



Ilenia e i due suoi figli:  
Marco  
e Giulia.



Rosangela col marito Paolo e il figlio Matteo

Mia sorella  
Maria Rosa,  
infine, ha  
sposato  
Sergio  
Plizzari.  
Due i figli:  
Umberto e  
Mara.



Il figlio  
Umberto ha  
sposato  
Maria Angela.  
Due le figlie:  
Greta  
e Ambra.



Greta, poi, ha  
avuto due  
bambini:  
Leonardo e  
Achille.

La figlia Mara, a sua volta, ha sposato Walter  
e hanno avuto due figli: Davide e Sofia.

# UN'ESPLORAZIONE (per quando sarai più grandicella)

Prova ora, Elisa, a fare un calcolo: a quante persone mia mamma e mio papà hanno trasmesso direttamente (figli) e indirettamente (figli dei figli...) la vita, per ora?

(Dico "per ora" perché le generazioni continueranno, magari... all'infinito!)

Chi sono (grado di parentela) mio papà e mia mamma per tuo papà?

E chi sono per te?

Chi sono per tuo papà le mie sorelle e mio fratello?

E chi sono per te?

Chi sono per tuo papà i figli e le figlie delle mie sorelle (di sangue)?

E quanti sono?

Chi sono per me i figli e le figlie delle mie sorelle?

Proseguiamo la nostra  
esplorazione.

Mia "sorella" Giulia non è stata il  
frutto dell'amore di mia mamma e  
di mio papà, ma è stata accolta dai  
miei genitori in tenerissima età  
**COME UNA FIGLIA.**  
Per noi figli, quindi, è sempre stata  
considerata una **SORELLA.**

Non possiamo dunque trascurare  
le vite a cui, una volta sposata con  
Fausto Nufi, ha dato origine,  
direttamente e indirettamente.  
Eccole.

La prima figlia, Giovanna, ha  
sposato Erminio.  
Due i figli:  
Claudia e Matteo.

Matteo, a sua volta, ha avuto una  
bambina di nome Rebecca.



La seconda figlia, Amalia, ha sposato  
Emilio.

Due i figli:  
Gianluca  
e Mattia.

A sua volta Gianluca  
ha avuto due bambini:  
Riccardo  
e Vittoria.



La terza figlia, Chita (Conchita,  
Patrizia), ha sposato Giuseppe.  
Due i figli:

Chiara  
e Filippo.

A sua volta Filippo ha avuto un  
bimbo: Dino.



Dopo tre femmine mia sorella  
Giulia e il marito Fausto hanno  
avuto due maschi:  
il primo è Roberto  
che, a sua volta, ha avuto due figli:

Melissa  
e Mirko.



Il secondo figlio maschio, Luca,  
si è sposato con Lia e dal loro  
amore è nato

Giorgio.



# UN'ESPLORAZIONE (per quando sarai più grandicella)

Prova, Elisa, a calcolare il numero delle persone a cui ha dato origine, anche indirettamente, mia "sorella" Giulia.  
Per ora, naturalmente.

Considerando anche queste persone, prova a calcolare quanti "cugini" del ramo paterno ha tuo papà.

Tenendo conto anche di queste persone, a quanti individui mia mamma e mio papà hanno dato origine, direttamente, indirettamente e, appunto, tramite Giulia accolta dai miei genitori come "figlia"?

Esploriamo ora, Elisa,  
le radici che hai  
ereditato dalla nonna  
Raffaella  
(LUCINI PAIONI).

Suo papà e sua  
mamma non hanno  
trasmesso la vita solo a  
lei, ma anche a quattro  
sorelle e a un fratello  
che, per me sono  
cognati e per tuo papà  
sono zii.



Da sinistra: Imerio, Maria Rosa (in piedi), Rosaria, il loro papà Celeste, la loro  
mamma Pina, la nonna Raffaella, Leonilde, Zina.

I figli, a loro volta,  
hanno trasmesso la  
vita ai loro figli.

Ecco Leonilde.  
Ha sposato Evelino  
Gritti e dal loro amore è  
nato Emanuele.

Emanuele, a sua volta  
ha sposato Giulia e  
hanno avuto un  
bambino di nome  
Andrea.



Maria Rosa ha sposato  
Gianfranco Verdelli.  
Tre i figli:  
Virginia,  
Andrea,  
Fabio.



A sua volta Fabio con la  
sua compagna Irene ha  
avuto un bambino, che si  
chiama Filippo, e sta  
diventando papà per la  
seconda volta.



Zina ha sposato Sergio  
Pagliari.  
Due i figli:  
Marco e  
Federico.



Marco, poi, con la  
compagna Silvia, ha  
avuto una bimba che si  
chiama  
Cecilia.



Dall'amore di Rosaria  
con Marco Nufi sono  
nate due figlie:  
Eleonora  
e Irene.



A sua volta Eleonora  
ha sposato Federico e  
ha avuto due gemellini:  
Edoardo  
e Ludovico.



Imerio ha sposato  
Maria Teresa e dal loro  
amore sono nati  
Martina e  
Luca.



Ecco la famiglia a nozze di Emanuele e Giulia

# UN'ESPLORAZIONE (per quando sarai più grandicella)

Prova ora a contare  
quanto è stata  
“prolifica” (sempre  
direttamente e  
indirettamente)  
la coppia Celeste-Pina,  
il papà e la mamma  
della tua nonna  
Raffaella.

Per ora, naturalmente.

Chi sono per me le  
sorelle e il fratello della  
nonna Raffaella?

E chi sono per tuo  
papà?

Chi sono i loro figli per  
tuo papà?

E chi sono per me i  
mariti delle sorelle della  
nonna Raffaella?

Tenendo conto dei due  
rami (Carelli e Lucini  
Paioni),  
quanti sono i primi  
cugini di tuo papà?

Abbiamo esplorato i due ceppi della famiglia Carelli (il mio) e della famiglia Lucini Paioni (della nonna Raffaella).

Ci mancano, Elisa, i due ceppi dei Leva (di tuo nonno Fiorenzo) e dei Ferrari (di tua nonna Nadia): sarà tua mamma che ti racconterà tutto.

Ti mostro un'unica foto perché particolarmente significativa: si tratta della famiglia numerosissima di tua nonna Nadia, più numerosa sia della mia che di quella della nonna Raffaella!



Da sinistra: Paolo, Nicola, Cristina, Alessandro, Carlo, Graziella, Giuseppe, Silvano, Nadia.

Ecco, Elisa, le tue radici e le radici che hai in comune con gli zii, le zie, i cugini e cugine... di tuo papà.

Tante storie d'amore (o/e di passione) che hanno dato il via ad altre storie d'amore.

Storie d'amore che hanno trasmesso la vita, di generazione in generazione, fino a te.

E con te l'albero è diventato ancora più alto.

Magari, se incontrerai un giovane che si innamorerà di te e che tu amerai perdutamente, e se vorrete, genererete altri figli dell'amore e magari essi, a loro volta, trasmetteranno la vita ad altri figli ancora.

Così l'albero della vita crescerà ancora di più.  
Sempre di più.

Magari, fino a toccare il cielo da dove tutti, miliardi di anni fa, siamo venuti.

Chissà!

Ancora in bocca al lupo, Elisa!

